

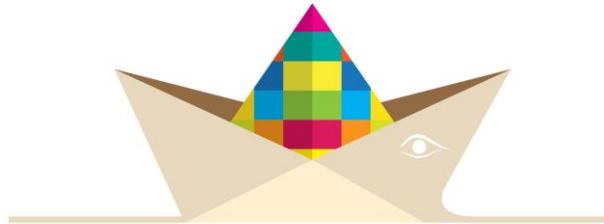

ΜΑΓΝΗΤΩΝ ΚΙΒΩΤΟΣ
ΓΙΑ ΤΗ ΔΙΑΣΩΣΗ ΤΟΥ ΠΟΛΙΤΙΣΤΙΚΟΥ ΑΠΟΘΕΜΑΤΟΣ

ΙΔΡΥΜΑ ΤΗΣ ΙΕΡΑΣ ΜΗΤΡΟΠΟΛΕΩΣ ΔΗΜΗΤΡΙΑΔΟΣ & ΑΛΜΥΡΟΥ



ΑΚΑΔΗΜΙΑ
ΛΑΪΚΟΥ ΠΟΛΙΤΙΣΜΟΥ
& ΤΟΠΙΚΗΣ ΙΣΤΟΡΙΑΣ

ΜΑΓΝΗΤΩΝ ΚΙΒΩΤΟΣ

ΠΡΟΓΡΑΜΜΑ ΣΠΟΥΔΩΝ
ΕΑΡΙΝΟΥ ΕΞΑΜΗΝΟΥ 2018-2019

«Εισαγωγή στην Λαογραφία»

Επιστημονικός Υπεύθυνος:

Εμμανουήλ Σέργης, Καθηγητής Λαογραφίας του Τμήματος Γλώσσας Φιλολογίας και Πολιτισμού Παρευξείνιων Χωρών του Δημοκρίτειου Πανεπιστημίου Θράκης.



ΒΟΛΟΣ 2018



ΜΑΓΝΗΤΩΝ ΚΙΒΩΤΟΣ

ΓΙΑ ΤΗ ΔΙΑΣΩΣΗ ΤΟΥ ΠΟΛΙΤΙΣΤΙΚΟΥ ΑΠΟΘΕΜΑΤΟΣ

ΙΕΡΑ ΜΗΤΡΟΠΟΛΗ ΔΗΜΗΤΡΙΑΔΟΣ & ΑΛΜΥΡΟΥ
Έτος Ιδρύσεως 2014, 1947 Φ.Ε.Κ. 18 Ιουλίου 2014 (τεύχος Β΄)
www.magniton-kivotos.gr, magniton2014@gmail.com



ΑΚΑΔΗΜΙΑ ΛΑΪΚΟΥ ΠΟΛΙΤΙΣΜΟΥ & ΤΟΠΙΚΗΣ ΙΣΤΟΡΙΑΣ

ΜΑΓΝΗΤΩΝ ΚΙΒΩΤΟΣ

Επιστημονική Επιτροπή της ακαδημίας :

Συντονιστής:

Μητροπολίτης Δημητριάδος & Αλμυρού, κ. Ιγνάτιος, Πρόεδρος της «Μαγνήτων Κιβωτού»

Μέλη:

Μανώλης Βαρβούνης, Καθηγητής Λαογραφίας και Πρόεδρος του Τμήματος Ιστορίας & Εθνολογίας του Δημοκρίτειου Πανεπιστημίου Θράκης.

Εμμανουήλ Σέργης, Καθηγητής Λαογραφίας του Τμήματος Γλώσσας Φιλολογίας και Πολιτισμού Παρευξείνιων Χωρών του Δημοκρίτειου Πανεπιστημίου Θράκης.

Μαρία Γκασούκα, Αναπληρώτρια Καθηγήτρια Λαογραφίας & Φύλου του Τμήματος Επιστημών Προσχολικής Αγωγής & Εκπαιδευτικού Σχεδιασμού του Πανεπιστημίου Αιγαίου.

Δρ Αλέξανδρος Καπανιάρης, Διδάσκων στο Τμήμα Ψηφιακών Συστημάτων του Πανεπιστημίου Πειραιώς και στο Τμήμα Ιατρικής του Εθνικού & Καποδιστριακού Πανεπιστημίου Αθηνών, Οργανωτικός Γραμματέας της «Μαγνήτων Κιβωτού».

Οργανωτική Επιτροπή :

Νικόλαος Τσούκας, Γενικός Γραμματέας της «Μαγνήτων Κιβωτού»

Αντώνιος Πλαγεράς, Εκπαιδευτικός, Ταμίας της «Μαγνήτων Κιβωτού»

Πως διαμορφώνεται η ύλη της ενότητας

Αναλυτικότερα η ύλη της ενότητας (εαρινό εξάμηνο 2017-2108) διαμορφώνεται ως εξής:

Περιγραφή του εξαμηνιαίου μαθήματος

Τίτλος μαθήματος	Εξάμηνο / έτος	Επιστημονικός Υπεύθυνος
Εισαγωγή στη Λαογραφία	Εαρινό Εξάμηνο 2018-19 (Α' Εξάμηνο Σπουδών)	Δρ Εμμανουήλ Σέργης, Καθηγητής Λαογραφίας του Τμήματος Γλώσσας Φιλολογίας και Πολιτισμού Παρευξείνιων Χωρών του Δημοκρίτειου Πανεπιστημίου Θράκης
ΗΜΕΡΟΜΗΝΙΕΣ ΜΑΘΗΜΑΤΩΝ	Διδάσκων/ουσα – Είδος διδασκαλίας	Περιεχόμενο
1^ο Δεκαπενθήμερο 1/10/2018 – 14/10/2018	Δρ Εμμανουήλ Σέργης, Καθηγητής Λαογραφίας του Τμήματος Γλώσσας Φιλολογίας και Πολιτισμού Παρευξείνιων Χωρών του Δημοκρίτειου Πανεπιστημίου Θράκης. 13/10/2018 <u>ΕΞ ΑΠΟΣΤΑΣΕΩΣ</u> (Βίντεο)	Η γένεση μιας νέας επιστήμης: Το κοινωνικό και ιδεολογικό πλαίσιο· ο γερμανικός ρομαντισμός και ο ιδιότυπος αντίστοιχος ελληνικός· θεματολογία της ελληνικής Λαογραφίας
2^ο Δεκαπενθήμερο 15/10/2018 – 28/10/2018	Δρ Νίκος Καρπούζης Συνεργαζόμενο Επιστημονικό Προσωπικό (ΣΕΠ) του Ελληνικού Ανοικτού Πανεπιστημίου Πατρών (ΕΑΠ). 20/10/2018 <u>ΕΞ ΑΠΟΣΤΑΣΕΩΣ</u>	Σύντομη αναδρομή (= σταθμοί) στην «ιστορία» της ελληνικής Λαογραφίας: Πηγές λαογραφικών ειδήσεων από τον Όμηρο έως τον Νικόλαο Πολίτη.

	(Βίντεο)	
3ο Δεκαπενθήμερο 29/10/2018 – 11/11/2018	Δρ Εμμανουήλ Σέργης , Καθηγητής Λαογραφίας του Τμήματος Γλώσσας Φιλολογίας και Πολιτισμού Παρευξείνιων Χωρών του Δημοκρίτειου Πανεπιστημίου Θράκης. 3/11/2018 <u>ΕΞ ΑΠΟΣΤΑΣΕΩΣ</u> (Βίντεο)	Ιστορικοσυγκριτική και ιστορικοκοινωνική μέθοδοι της Λαογραφίας· «εργαλεία» της ιστορικοκοινωνικής μεθόδου· προφορικότητα και εγγραμματοσύνη στο λαϊκό πολιτισμό·
4ο Δεκαπενθήμερο 12/11/2018 – 25/11/2018	Γαρυφαλλιά Θεοδωρίδου Δρ Λαογραφίας Δημοκρίτειου Πανεπιστημίου Θράκης 17/11/2018 <u>ΕΞ ΑΠΟΣΤΑΣΕΩΣ</u> (Βίντεο)	Από τον λαό του γερμανικού ρομαντισμού στους ελληνικούς όρους λαός, λαϊκό· από το <i>folk culture</i> στο <i>popular culture</i> · ο μαγικός χαρακτήρας της λαϊκής σκέψης.
5ο Δεκαπενθήμερο 26/11/2018 – 9/12/2018	Ελπινίκη Τασάνη Δρ Λαογραφίας Δημοκρίτειου Πανεπιστημίου Θράκης 1/12/2018 <u>ΕΞ ΑΠΟΣΤΑΣΕΩΣ</u> (Βίντεο)	Ήθη, έθιμα, επιβίωση και αναβίωση εθίμων, φολκλορισμός, χαρακτηριστικά των λαογραφικών φαινομένων· προβλήματα κατά τις αναβιώσεις· νεογιορτές και άλλες νέες υβριδικές μορφές εθίμων.
6ο Δεκαπενθήμερο <u>10/12/2018 –</u> <u>23/12/2018</u>	Αναγνώστης Παπακυπαρίσης Δρ Λαογραφίας Δημοκρίτειου Πανεπιστημίου Θράκης	Σχέσεις της Λαογραφίας με άλλες ανθρωπιστικές επιστήμες. Η «ειδική» σχέση της με την Φιλολογία και ειδικότερα με την Λογοτεχνία.

	<u>15/12/2018</u> <u>ΕΞ ΑΠΟΣΤΑΣΕΩΣ</u> <u>(Βίντεο)</u>	
Τελική Εξέταση Κουίζ	20/1/2019	
Αποτελέσματα	21/1/2019	
Εγγραφές Εαρινού Εξαμήνου από	21/1/2019 – 2/2/2019	

ΕΑΡΙΝΟ ΕΞΑΜΗΝΟ

Έναρξη μαθημάτων : Δευτέρα 1 Οκτωβρίου 2018

Λήξη μαθημάτων: Κυριακή 23 Δεκεμβρίου 2018

Αργίες

24/12/2018 – 6/1/2019 - Διακοπές Χριστουγέννων

Βασικό Σύγγραμμα εξαμήνου (Με ειδική έκπτωση)**Βασικό Σύγγραμμα εξαμήνου (θα γίνει μαζική παραγγελία με ειδική έκπτωση)**

Μ. Γ. Μερακλής, *Ελληνική Λαογραφία: Κοινωνική συγκρότηση, ήθη και έθιμα, λαϊκή τέχνη*, Καρδαμίτσα, Αθήνα 2011.

